

**B 3.4 Genera el Estado Analítico del Presupuesto de Egresos con base en la Clasificación Objeto del Gasto en forma periódica (mes, trimestre, anual, etc.), derivado de los procesos administrativos que operan en tiempo real y que generan registros automáticos y por única vez.**

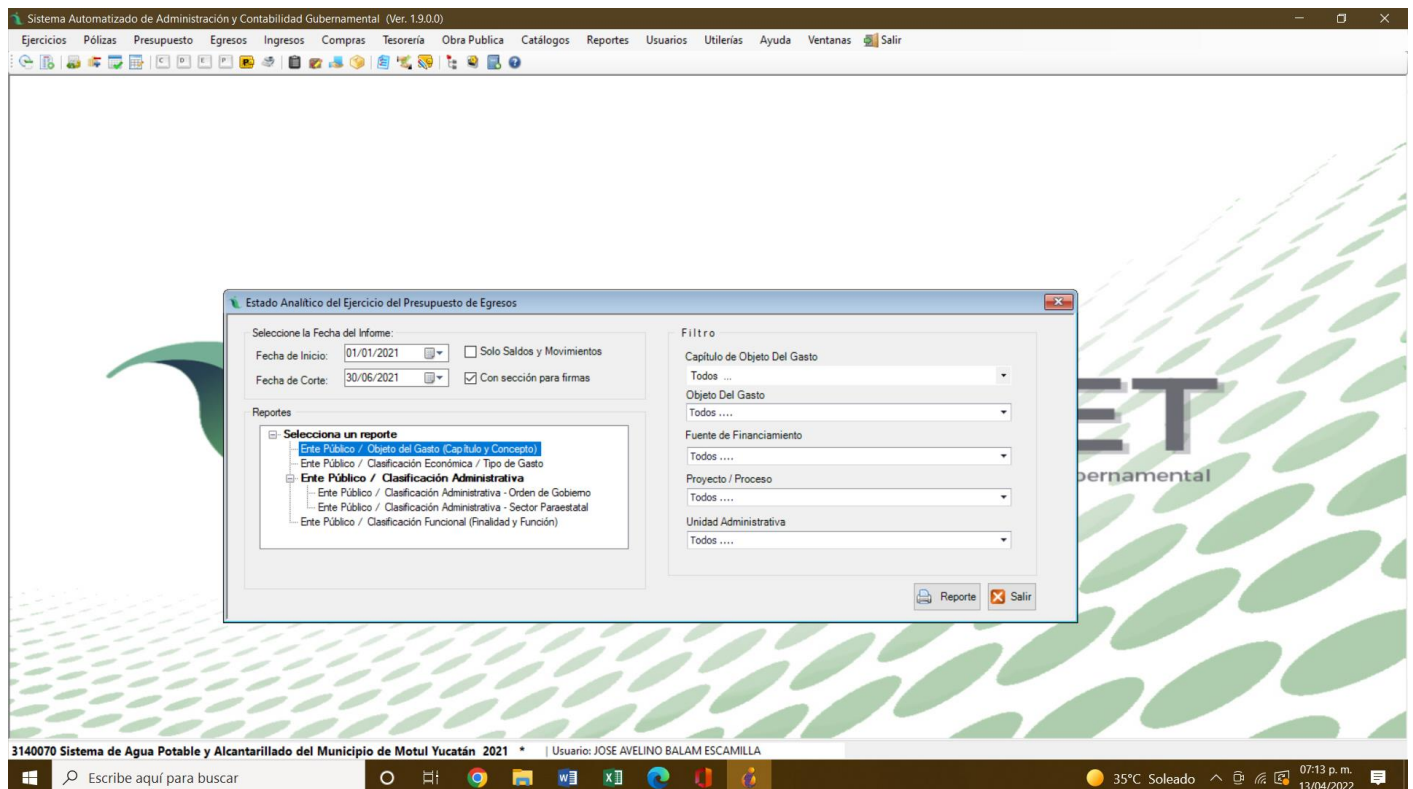
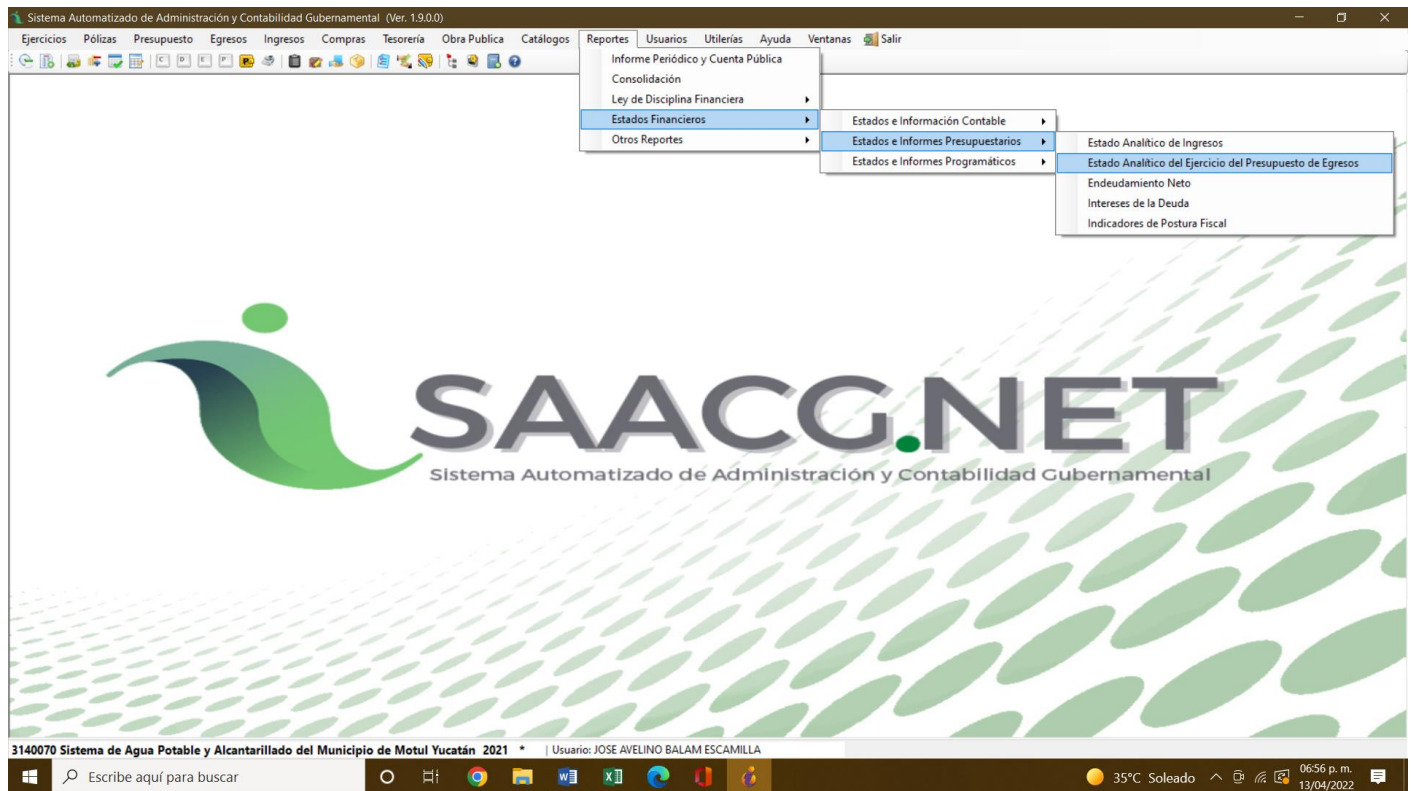

**Sistema de Agua Potable y Alcantarillado del Municipio de Motul Yucatán**  
**ESTADO DE YUCATÁN**  
 Estado Analítico del Ejercicio Presupuesto de Egresos  
 Clasificación por Objeto del Gasto (Capítulo y Concepto)  
 [Del 01/ene./2021 Al 30/jun./2021]

Fecha y 13/abr./2022  
 hora de Impresión 06:59 p. m.

| Concepto  | Egresos        |                              |                |                |                |                |
|---|----------------|------------------------------|----------------|----------------|----------------|----------------|
|   | Aprobado       | Ampliaciones / (Reducciones) | Modificado     | Devengado      | Pagado         | Subejercicio   |
|   | 1              | 2                            | 3=(1+2)        | 4              | 5              | 6 = ( 3 - 4 )  |
| <b>SERVICIOS PERSONALES</b>   | \$2,199,658.51 | \$0.00                       | \$2,199,658.51 | \$1,458,849.71 | \$1,458,849.71 | \$740,808.80   |
| REMUNERACIONES AL PERSONAL DE CARACTER PERMANENTE                         | \$1,205,095.58 | \$0.00                       | \$1,205,095.58 | \$1,100,097.44 | \$1,100,097.44 | \$104,998.14   |
| REMUNERACION DE CARÁCTER EVENTUAL   | \$51,400.00    | \$0.00                       | \$51,400.00    | \$43,150.00    | \$43,150.00    | \$8,250.00     |
| REMUNERACIONES ADICIONALES Y ESPECIALES                                   | \$569,235.90   | \$0.00                       | \$569,235.90   | \$134,197.20   | \$134,197.20   | \$435,038.70   |
| SEGURIDAD SOCIAL  | \$127,860.51   | \$0.00                       | \$127,860.51   | \$55,035.87    | \$55,035.87    | \$72,824.64    |
| OTRAS PRESTACIONES SOCIALES Y ECONÓMICAS                                  | \$246,066.52   | \$0.00                       | \$246,066.52   | \$126,369.20   | \$126,369.20   | \$119,697.32   |
| PREVISIONES   | \$0.00         | \$0.00                       | \$0.00         | \$0.00         | \$0.00         | \$0.00         |
| PAGO DE ESTÍMULOS A SERVIDORES PÚBLICOS                                   | \$0.00         | \$0.00                       | \$0.00         | \$0.00         | \$0.00         | \$0.00         |
| <b>MATERIALES Y SUMINISTROS</b>   | \$6,912,857.60 | \$20,000.03                  | \$6,932,857.63 | \$348,039.04   | \$348,039.04   | \$6,444,818.59 |
| MATERIALES DE ADMINISTRACION, EMISION DE DOCUMENTOS Y ARTICULOS OFICIALES | \$604,310.35   | \$0.00                       | \$604,310.35   | \$25,043.50    | \$25,043.50    | \$579,266.85   |
| ALIMENTOS Y UTENSILIOS  | \$361.12       | \$5,000.00                   | \$5,361.12     | \$1,015.27     | \$1,015.27     | \$4,345.85     |
| MATERIAS PRIMAS Y MATERIALES DE PRODUCCION Y COMERCIALIZACION             | \$0.00         | \$0.00                       | \$0.00         | \$0.00         | \$0.00         | \$0.00         |

C. JOSE AVELINO BALAM ESCAMILLA DIRECTOR SMAPAM  
 C. ROGER AGUILAR ARROYO PRESIDENTE MUNICIPAL